

NADA es lo que
parece

Diego L. Lavagnino

[Politik Monocromo]

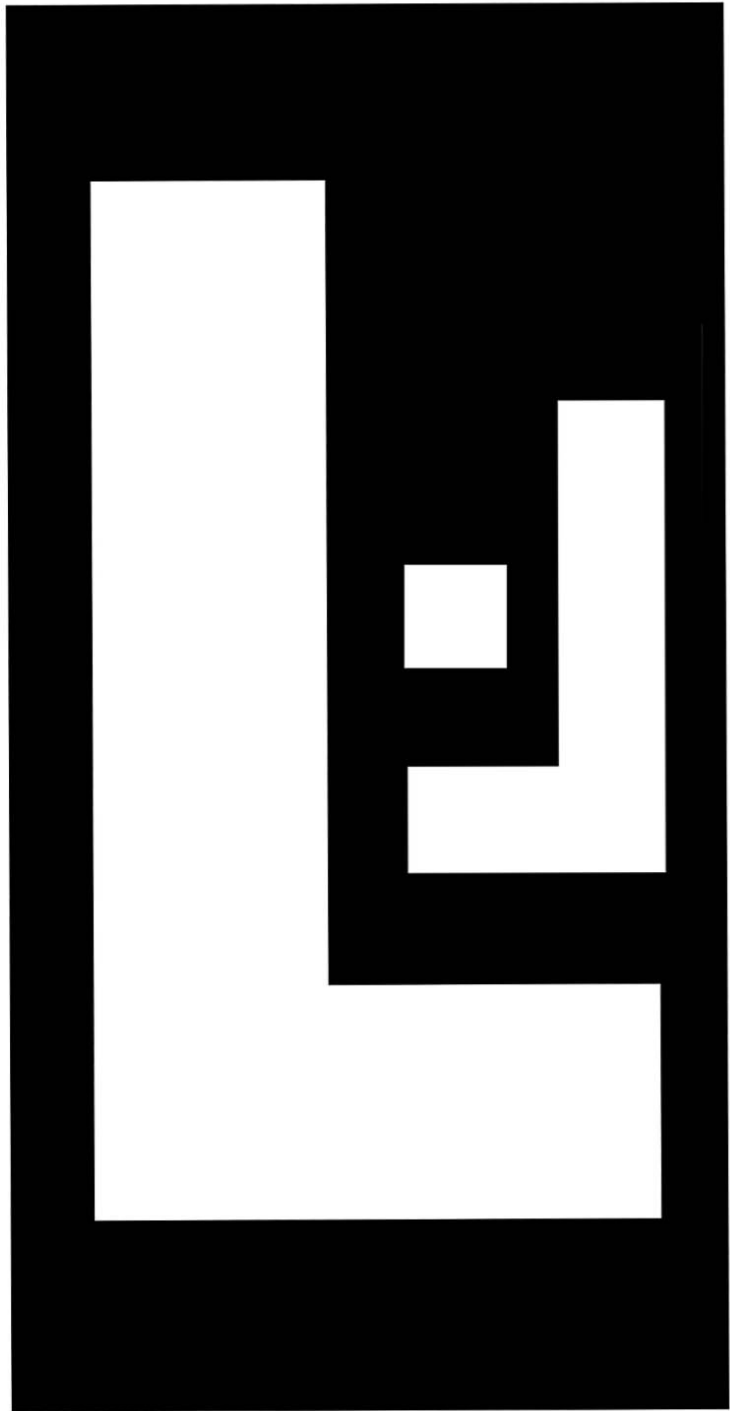
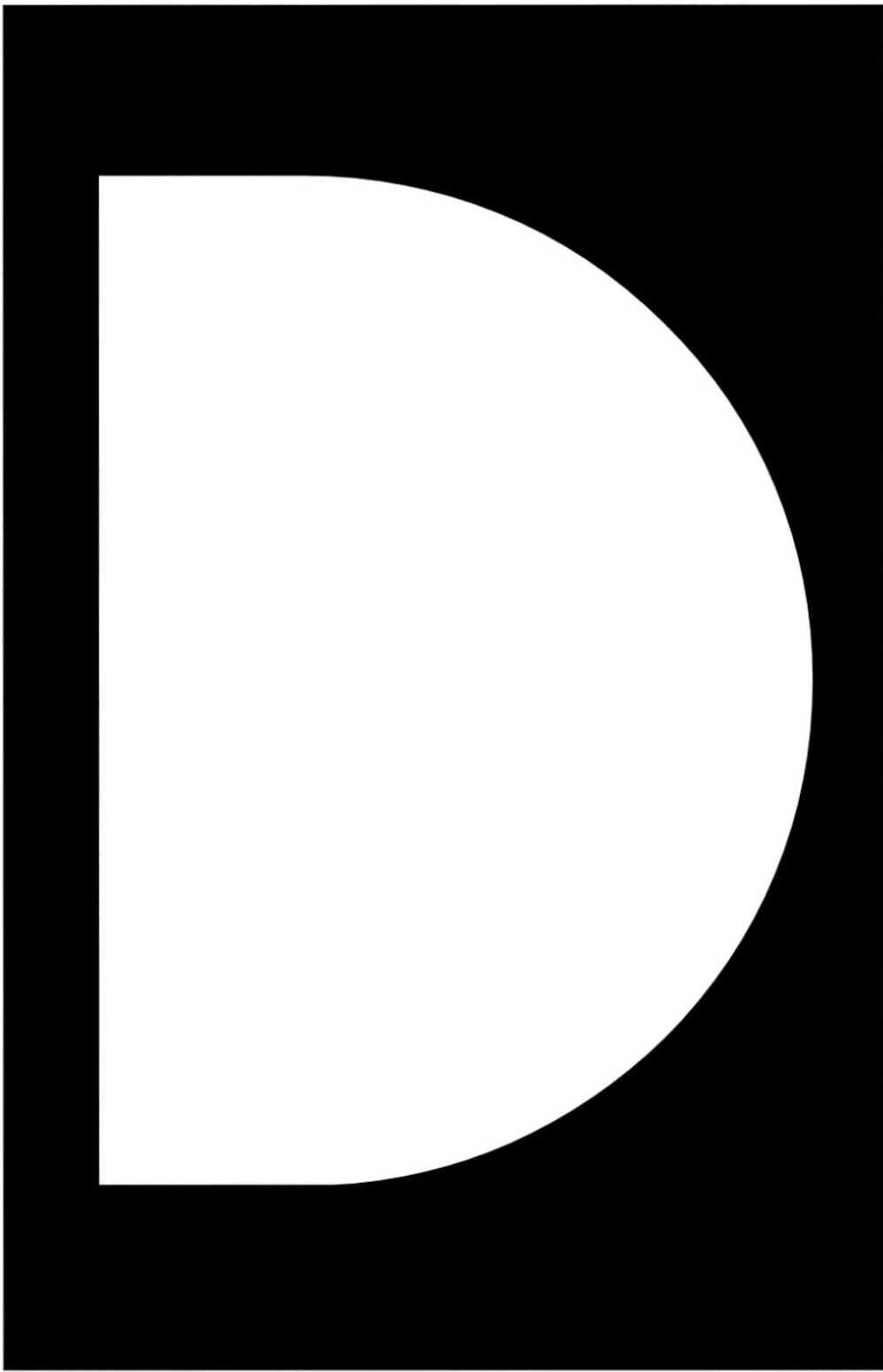

**“Que no me agobie el futuro,
que no me decepcione el pasado,
solo vivo el presente”**

PoMo

CONTACTO

Diego Andrés López Lavagnino

Artista Visual

Teléfono: +502 50418416

Correo: diegolopezlavagnino@gmail.com

Facebook: Diego L. Lavagnino

Instagram: [@dieg93lop](https://www.instagram.com/dieg93lop)

twitter: [@DiegoLpez1](https://twitter.com/DiegoLpez1)

Pinterest: [@diegolopezlavagnino](https://www.pinterest.com/diegolopezlavagnino)

Flickr: Diego López

ÍNDICE

Nada es lo que parece	9
Biografía PoMo	11
Primera Parte	13
Segunda Parte	36

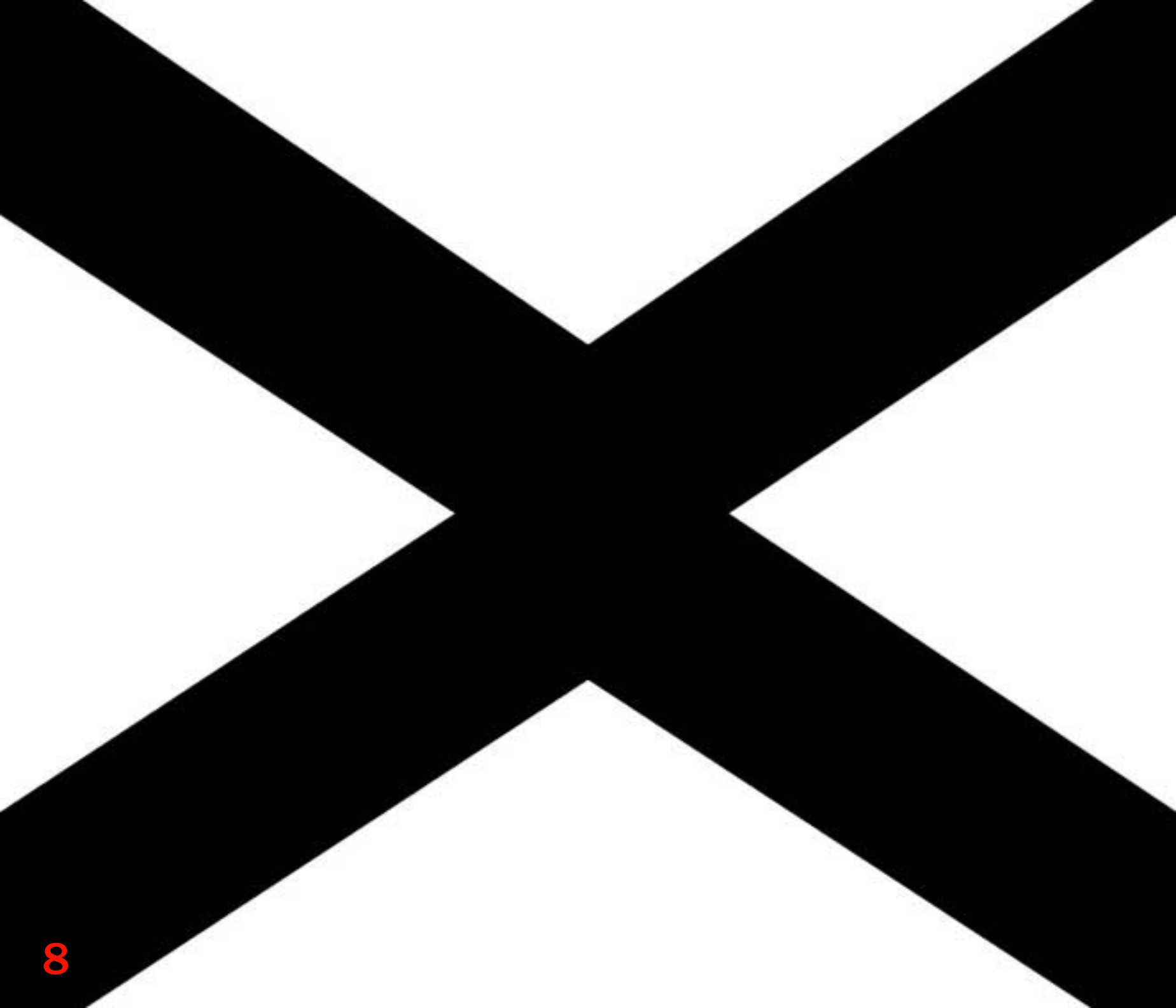

NADA ES LO QUE PARECE

Cada día de mi vida ha sido una rutina interminable. Desayuno, trabajo, almuerzo y termino mi deberes del día. Luego duermo, y al día siguiente, todo repite.

Sin embargo, pienso haber completado una pequeña parte de mi vida y “aportado algo al mundo”.

Pero llegó el día en que reaccioné. Me quité la venda de los ojos; la ceguera en donde me sentía tan cómodo.

...ce que los intentos de integración ...pre se tropiezan con la política

38

...de los países
...de la región
...de la zona
...de la zona
...de la zona

...de los países
...de la región
...de la zona
...de la zona
...de la zona

El dato:
...de los países
...de la región
...de la zona
...de la zona
...de la zona

...de los países
...de la región
...de la zona
...de la zona
...de la zona

...denza de las élites ...americanas hacia la más reciente ...tológica ha convertido a esa



Sociedad

Antecurlo Festean 72 años de la APG

...de los países
...de la región
...de la zona
...de la zona
...de la zona

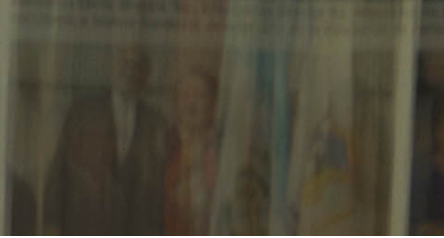

DIEGO L. LAVAGNINO

Pintor y escultor guatemalteco. Nacido el 13 de septiembre de 1993. Egresado del Centro Cultural Municipal (AAI) y con cierre de pensum de la Licenciatura en Historia en la Universidad de San Carlos de Guatemala (2016-2020).

Politik Monocromo es el término acuñado a todo ciudadano común y corriente, sin criterio y que ignora todo su alrededor. Como si tuviese una venda en los ojos. Un **No Politik Monocromo** es toda persona que logra eliminar esa venda.

Politik [**ciudadano**] Monocromo [**un color**]



Amanecer Monocromo

[Sig. día común y corriente]



Acrílico sobre lienzo
61 x 46 cm

Equilibrio Orgánico-sintético

[Sig. perfección en lo imperfecto]

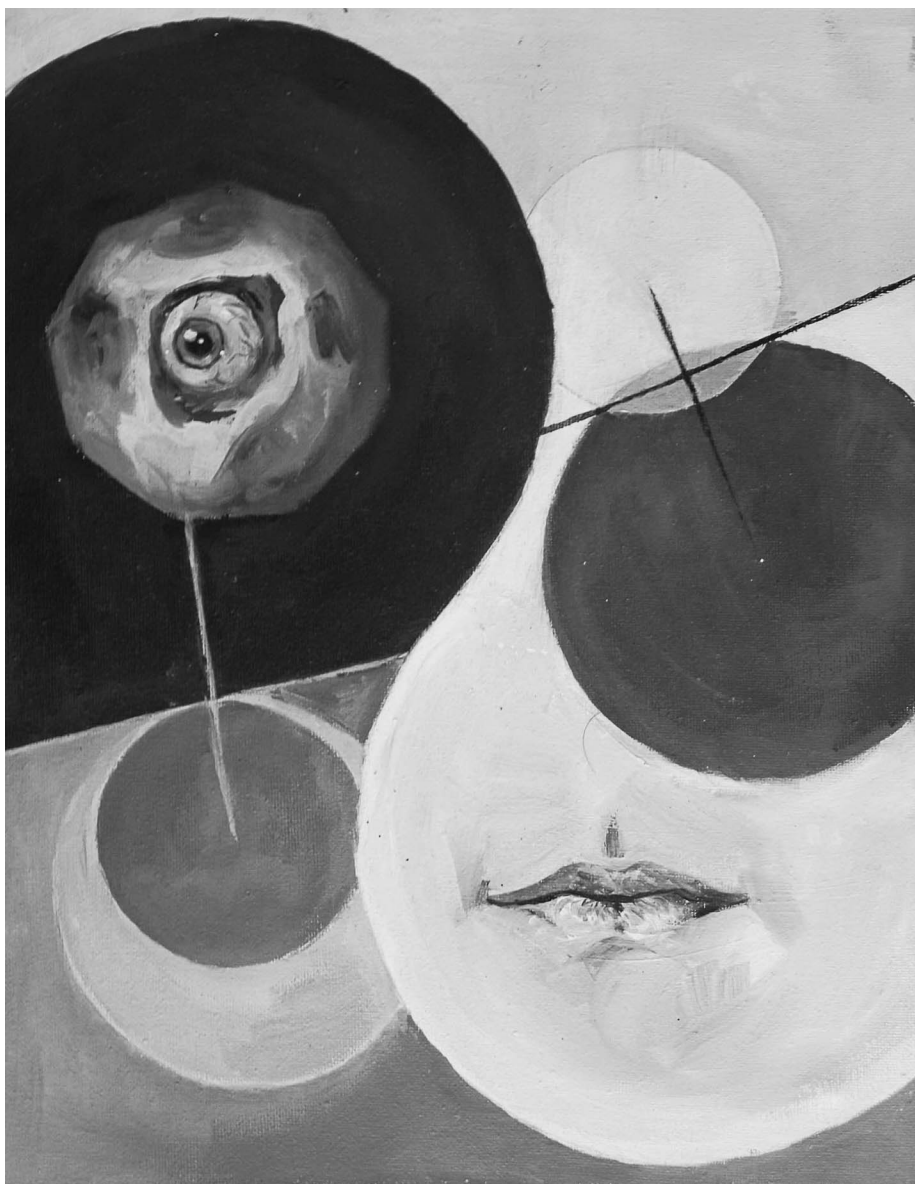

**Óleo sobre
lienzo**

28 x 36 cm

Física de Canon

[Sig. estudio de los estereotipos de
belleza]

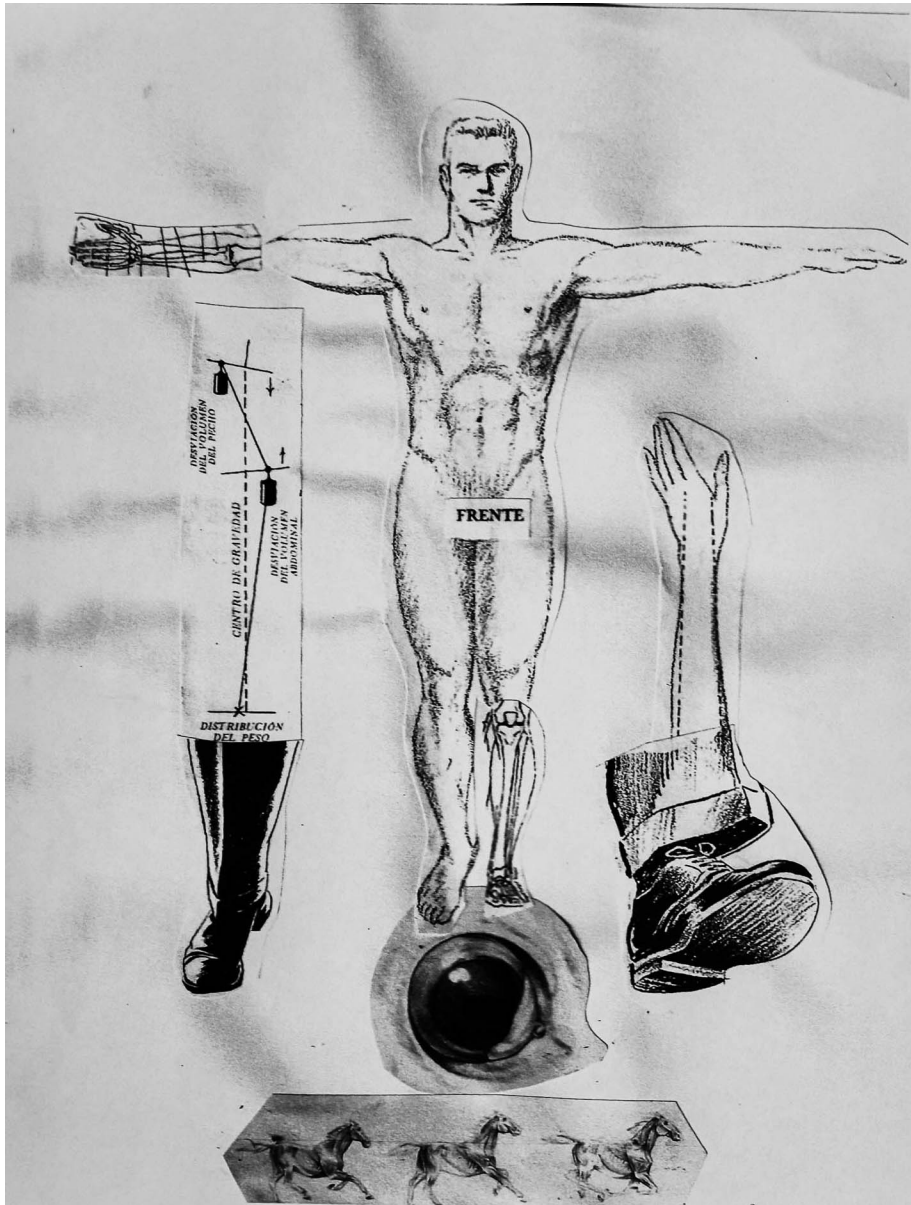

Transferencia
sobre papel

21.6 x 27.3 cm

Dualidad Perfecta

[Sig. bueno y malo, negro y blanco o
positivo y negativo. Pero ambas
imprescindibles]



**Modelado en resina
30(h) x 27(p) x 15(a) cm**

Información No Oficial desde 1821

[Sig. Historia de Guatemala]

Artista Invitado: Josue Lemus -El Maca-



Técnica Mixta
[acrílico y
marcador]

40.6 x 50.8 cm

Amor Inverso

[Sig. amor “no convencional”]



Xilografía sobre papel y chiné collé
21.6 x 27.3 cm

Oración de un “inadapatado”

[Dícese del rezo de un No Politik
Monocromo]



**Retablo tallado
duroport y collage
de cartón pintado**

50 x 73 cm

Inmundicia Audiovisual

[Relacionado a todo medio visual o
auditivo nocivo]

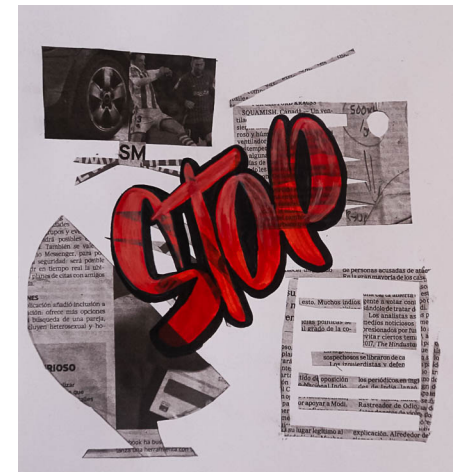
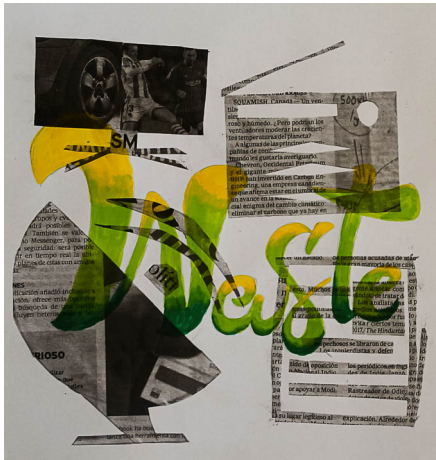

Tríptico transferencias intervenidas
21.6 x 21.6 cm

Hortensia Ultrajada

[Relacionado a flores jóvenes que son
dañadas]



**Acuarela y tinta sobre papel
30 x 28 cm**

Bicentenario Monocromo

[200 años de escasez de cambios]



**Fotografía intervenida
2000 x 2000 pixeles**

Nacimiento de un No Politik Monocromo

**[Dedicada a mi mamá Maria Elena
Lavagnino]**

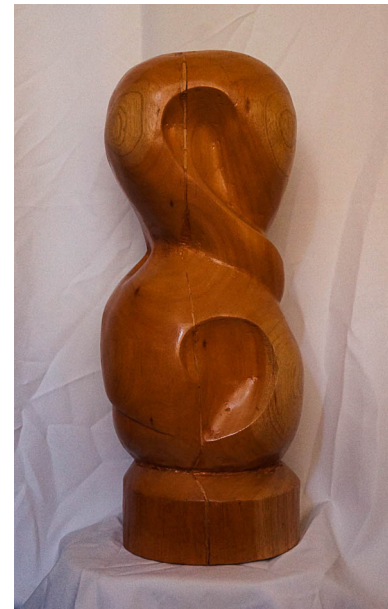

Talla en Madera
75(h) x 35(a) x 30(diámetro) cm



Vitalidad Energética

[Dícese del equilibrio ideal de un Politik
Monocromo]



**Carboncillo y
tinta sobre
papel**

30 x 40 cm

Supeditación Femenina

[Relacionado con la condición
incoherente hacia la mujer]



**Óleo sobre lienzo
50 x 40 cm**

Psicosis

[Locura de un No Politik Monocromo]



Acuarela sobre
papel

31 x 41 cm

Cefalópodo Gastrópodo

[Referido al Pulpo Caracol]



**Talla en yeso y alambre
28(diámetro) 40(h) x 18(a) cm**

“Depresión” post-ruptura

[Sig. tristeza por frustración ante altas expectativas]



**Encáustica
sobre panel de
madera**

30 x 40 cm

Canon del amor verdadero o Modelo Orfeo y Eurídice

[Dícese del modelo de amor puro]



**Pintura al temple y papel
61 x 46 cm**

Glauco Humano

[Relacionado al hombre verde]



Pastel seco sobre papel
40 x 30 cm

Cumbre de la Libertad

[Referido a la autonomía sobre lo
monocromo]



**Placa perdida en linóleo sobre papel
14 x 13 cm**

Los Poderes de mi País

[Dícese de los eternos males de mi País]



**Gouache sobre
papel**

40 x 50 cm

**[Publicada en la
Revista Iguales
No. 4, Mexico]**

**Enlace revista en el
siguiente botón**

Politik Monocromo Inaudito

[Declaración hacia una persona como
“anormal”]



**Pintura al
temple al huevo
y papel dorado
sobre lienzo**

31 x 43 cm





Marzo 2022
Copyright©